

OFFICIËLE MINIGIDS VOOR

PORTSMOUTH

www.visitportsmouth.co.uk



23-24-25 AUGUST 2024 - PORTSMOUTH

VICTORIOUS 2024

THE MOST BEAUTIFULLY LOCATED FESTIVAL
IN THE UK, FEATURING SOME OF THE
WORLD'S BIGGEST ARTISTS.



“A tremendous three-day extravaganza
featuring a plethora of spectacular
performances.”

CLASH

“The best place to be in the whole
world right now is right here
at Victorious.”

SERGE - KASABIAN

 **PORTSMOUTH
HISTORIC
DOCKYARD**



THE
NATIONAL
MUSEUM



UNEXPECTED EXPERIENCES



PAY ONCE AND VISIT ALL YEAR
BOOK ONLINE TODAY historicdockyard.co.uk

Welkom in PORTSMOUTH

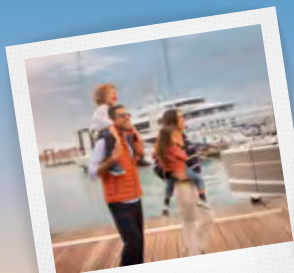

Portsmouth, aan de zuidkust van Engeland, heeft een overdaad aan bijzondere plekken om te bezoeken, te eten en te overnachten tijdens je dagtrip of korte vakantie.

De stad biedt attracties van wereldklasse. Het beste begin van elk bezoek is de top van de Spinnaker Tower. Geniet van het fantastische uitzicht over de stad en daarbuiten, en als je moedig genoeg bent, ga dan even op de glazen vloer staan!

Daal daarna weer af naar grondniveau voor wat winkeltherapie op de Gunwharf Quays met outlet centers van bekende designers; de ideale

plek om een paar cadeautjes op te pikken.

Ontdek de al meer dan 500 jaar oude maritieme geschiedenis van Portsmouth in de Historic Dockyard, met een bezoek aan de Mary Rose, de HMS Victory, de HMS Warrior en het Nationaal Museum van de Royal Navy.

Bezoek tijdens dit speciale herdenkingsjaar de D-Day Story in Southsea en ga



aan boord van het immense landingsvaartuig LCT7074, bekijk de museumdisplays en het overweldigende sluitstuk, het 83 meter lange borduurwerk, het Overlord Embroidery.

Portsmouth is ook trots op zijn literaire erfgoed met het geboortehuis van Charles Dickens dat het hele jaar door open dagen organiseert en het Portsmouth Museum en Art Gallery met een tentoonstelling over Sir Arthur Conan Doyle,

die de eerste van zijn Sherlock Holmes-verhalen in deze stad schreef.

Ontdek het creatieve leven van deze stad tijdens een bezoek aan een van de vele kunstgalerieën, zoals de Hotwalls Studio's in Old Portsmouth. Plan je bezoek van tevoren online op visitportsmouth.co.uk zodat je het kunt laten samenvallen met een evenement, vermaak of een activiteit naar keuze.

PORTSMOUTH HISTORIC DOCKYARD

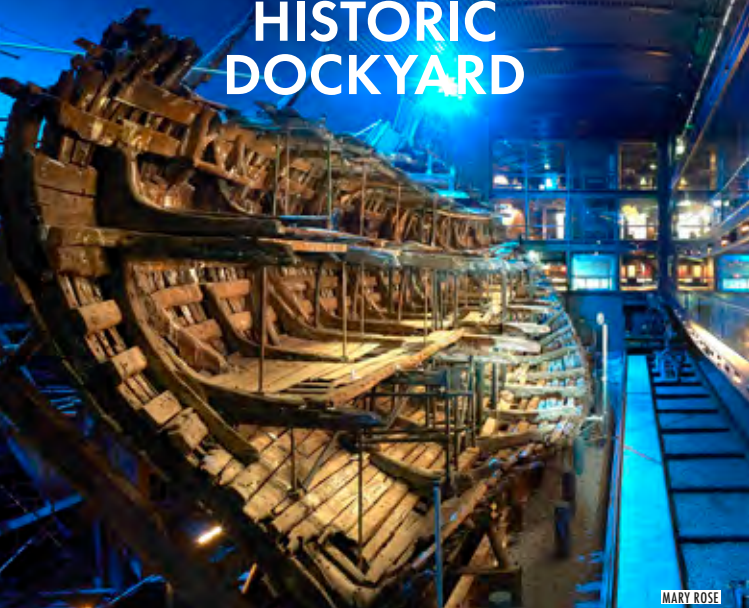

MARY ROSE

Ontdek meer dan 500 jaar geschiedenis van de Engelse marine bij de Portsmouth Historic Dockyard, van het beroemde schip van Hendrik de Achtste, de Mary Rose, tot en met het vlaggenschip van Admiraal Nelson, de HMS Victory. Ontdek het eerst schip ter wereld met een ijzeren romp, de HMS Warrior, en bezoek een echt schip uit de eerste wereldoorlog, de HMS M.33 of loop langs de exposities vol fascinerende verhalen en objecten.

Ga aan boord van de HMS Victory en loop over hetzelfde dek als Admiraal Nelson. Ontdek hoe het leven bij de marine tijdens de Napoleontische oorlogen er aan toe ging. Daarnaast kun je een unieke blik werpen achter de schermen met Victory Line: zoals The Big Repair, een miljoenen kostend conserveringsproject in actie.

Stap weer vooruit in de tijd en doe je 3D-bril op voor een overweldigende belevenis: een 4D-duiktocht naar de Mary

Rose, met nog nooit vertelde verhalen over de vondst, de opgraving en de berging van dit schip uit de 16e eeuw. Blijf onderwater en maak een 150 jaar lange wetenschappelijke ontdekkingsreis, vanaf de tijd van de HMS Challenger tot hoe de Royal Navy vandaag de dag de wonderen van de diepzee blootlegt.

Bezoek de twee museums van Gosport om aan boord te gaan in een van de laatst overgebleven onderzeeërs uit de Tweede Wereldoorlog en



het andere museum om je even lid te wanen van de moedige Coastal Forces.

Er zijn ticketmogelijkheden voor iedereen, met als meest voordelige het Ultimate Explorer ticket, dat je het hele jaar toegang geeft tot alle 9 attracties. Inbegrepen is een rondvaart door de haven waarbij je een ongeëvenaarde blik kunt werpen op de moderne schepen van de hedendaagse Engelse marine. Wees klaar om plezierig verrast te worden door het groot aantal onverwachte ervaringen dat je zult hebben bij de Portsmouth Historic Dockyard.

Kijk op historicdockyard.co.uk voor meer informatie en boek online voor voordelige aanbiedingen.



HMS WARRIOR



VICTORY LIVE



SUBMARINE MUSEUM, GOSPORT



HMS M.33



**BOOK
ONLINE
& SAVE
NOW**



SPECTACULAR VIEWS, UNFORGETTABLE EXPERIENCES

An iconic destination with
breath-taking 350 degree
vistas stretching up to 23 miles.



spinnakertower.co.uk



continuum
attractions

SPINNAKER TOWER



De iconische Spinnaker Tower stijgt 170 meter hoog boven de haven uit met een verbluffend uitzicht tot wel 40 km ver over Portsmouth, de zeestraat van de Solent en nog verder.

Begeef je op de opwindende glazen 'Sky Walk', 100 meter boven zeeniveau; bekijk de verhalen over het uitzicht met de informatieve aanraakschermen en neem het allemaal in je op vanaf de 'Sky Garden' in de open lucht.

Van heerlijke hapjes uit de omgeving in onze cafés en sunset cocktails in onze Sky Bar tot opwindend abseilen of evenementen met plezier voor de hele familie, kies een van de buitengewone ervaringen tegen de meest adembenemende achtergrond.

Ontdek meer en bespaar wel 10% op een standaard toegangsticket voor de hele dag als je online boekt.
www.spinnakertower.co.uk





Unforgettable *moments*

Treat yourself to some retail therapy at Gunwharf Quays, home to 90 brands offering discounts of up to 60% off RRP.



The perfect place to explore, shop
and dine in this historic coastal city

[gunwharf-quays.com](https://www.gunwharf-quays.com)

GUNWHARF QUAYS

WATERFRONT OUTLET SHOPPING

GUNWHARF QUAYS



De relaxte manier van winkelen bij Gunwharf Quays maakt het een perfecte bestemming aan het water met meer dan 90 beroemde merken op één plek en kortingen tot wel 60% van de oorspronkelijke prijs.

Naast mode voor hem en voor haar vind je hier kinderkleding, schoenen en accessoires, sportkleding, woonartikelen, lifestyle, geschenken en schoonheidsproducten. Kort gezegd: een winkelparadijs.

Met meer dan 30 restaurants, barretjes en cafés kun je genieten van een heerlijke maaltijd terwijl je de boten voorbij ziet varen in een van de vele barretjes aan de waterkant. Bezoek de Vue multiplexbioscoop met 14 schermen, of de Hollywood Bowl met 26 bowlingbanen.



GUNWHARF QUAYS AND THE SPINNAKER TOWER



KATE SPADE



ALL BAR ONE

GUNWHARF QUAYS WATERFRONT

FAMILIEPLEZIER AAN HET STRAND



Genesteld aan de onderkant van het eiland van Portsmouth bevindt zich Southsea, met zes kilometer strand, grote groene openbare ruimten, twee pieren en een overdaad aan attracties en activiteiten direct aan zee.

Kies de veiliger plek om te zwemmen die zich ten oosten van de Portsmouth Pyramids bevindt om in zee te zwemmen of te peddelen of wandel langs de promenade en verwen jezelf met een ijsje of een 'Fish and Chips' en geniet van het uitzicht op zee.

Bezoek het Southsea Castle uit de tijd van Hendrik de Achtste en ontdek alles over de fascinerende geschiedenis in de donjon van het kasteel. Beklim de trappen naar de weergangen op de muren voor een schitterend uitzicht over de Solent, helemaal naar het eiland Wight, verwen jezelf in de winkel van het kasteel en neem even pauze met iets lekkers in het Courtyard restaurant. Het kasteel is elk jaar van april tot oktober geopend voor bezoekers en het restaurant is het hele jaar open. www.southseacastle.co.uk

Exploria bij Portsmouth Pyramids is een indoor speelparadijs met spring- en klim-attracties en gegarandeerd plezier voor jong en oud. Een uitdagend gevoel van ontdekking en extreem plezier in drie met elkaar verbonden werelden om actieve kinderen te verbazen en blij te maken.

Ontdek de onderwaterwereld in het Blue Reef Aquarium van roggen tot clownvissen en alles daar tussenin; hier kom je oog in oog met de overweldigende verscheidenheid van het leven in de zee.



En een trip naar zee zou niet compleet zijn zonder een bezoek aan een pier, en Southsea heeft er zelfs twee! Clarence Pier is een van de grootste amusementsparken aan de zuidkust van Engeland met een groots aanbod aan amusement, attracties en activiteiten voor de hele familie. South Parade Pier is ideaal voor een rustige wandeling met spectaculaire uitzichten over de Solent, en ook restaurants, winkeltjes, pop-up eethuisjes, leuke activiteiten en een speelhal.

Canoe Lake – dit is een populaire plek om een peddelboot te huren of gewoon te picknicken. Met een modeldorp, rozentuin, tennisbanen en een ruime keuze aan cafeetjes en speeltoestellen is het op een zonnige dag een favoriete plek voor de hele familie.

Vlaktbij het Canoe Lake is het natuurhistorisch Cumberland House Natural History Museum met onder andere van mei tot september een vlinderhuis. Ontdek de plaatselijke natuur van Portsmouth met onder andere de uitkijktoren in een bijenkorf en ontdek de grote verscheidenheid van de natuurlijke wereld in de A-Z van deze natuurhistorische tentoonstelling. portsmouthnaturalhistory.co.uk

Let op – langs de promenade kunnen er beperkingen gelden in verband met werkzaamheden aan de zeewering. Kijk hier voor meer informatie over de geplande werkzaamheden: southseacoastalscheme.org.uk

THE D-DAY STORY



Dit museum mag niet ontbreken bij een bezoek aan Portsmouth. In 2024 wordt herdacht dat het 80 jaar geleden is sinds de landingen van de geallieerden in Normandië plaatsvonden, de grootste invasie vanaf zee in de geschiedenis en The D-Day story is het enige museum in het Verenigd Koninkrijk dat helemaal gewijd is aan de gebeurtenissen van juni 1944, met voorwerpen, interactieve opstellingen en video's met verhalen en getuigenverslagen van hen die erbij waren. Verdeeld in drie aparte onderdelen kun je een bezoek brengen aan boord van de LCT 7074, het laatste nog bestaande landingsvaartuig dat tijdens de landingen tot wel tien tanks aan land zette en aan het indrukwekkende 83 meter lange Overlord Embroidery borduurwerk.

Het museum is dagelijks geopend van 10.00 uur 's morgens tot 5 uur 's middags. Kijk voor meer informatie op thedaystory.com



Mountbatten, Charter, Pyramids
and Portsmouth Tennis Centre

**All this
and more...**
Fun for all ages

bhliveactive

ROYAL ARMOURIES **FORT NELSON**



Home of the Big Guns
National Museum | Victorian Fort | Free Entry

#RoyalArmouriesFortNelson royalarmouries.org

**PORTCHESTER
CASTLE**
Defender of the Solent

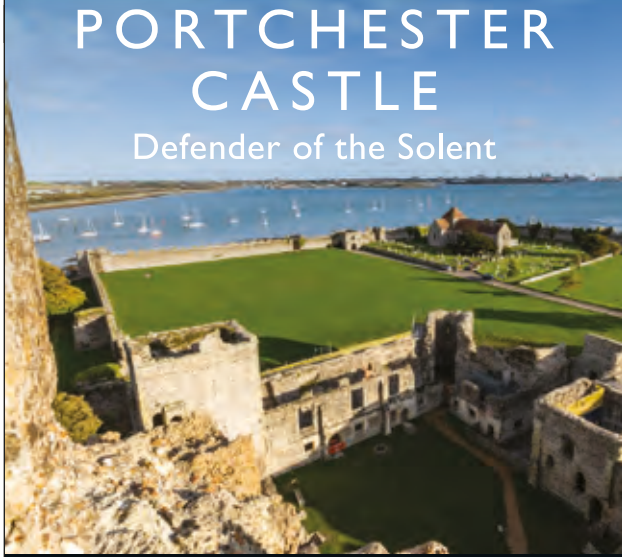

ENGLISH HERITAGE

BOOK ONLINE SAVE 10%

EEUWEN LANGE GESCHIEDENIS



Portsmouth is een stad die rijk is aan historie en getuige is geweest van allerlei gebeurtenissen, van zeeslagen tot koninklijke bruiloften tot en met een wereldberoemde bergingsoperatie op zee.

In Old Portsmouth loop je door de eeuwen aan geschiedenis, van historische fortificaties zoals de Square en de Round Towers die werden gebouwd om de haven van Portsmouth te beschermen tegen invasie. Vandaag de dag is de Round Tower een populaire locatie voor evenementen, terwijl de bogen van de fortificaties een thuis bieden aan de Hotwalls Studios, waar veelbelovende ontwerpers uit de regio unieke objecten creëren.

Je mag ook de Royal Garrison Church niet missen, de kerk met een uiterlijk dat je onmiddellijk

raakt omdat het dak in de Tweede Wereldoorlog tijdens de Blitz werd vernietigd. Hier trad Karel de II in mei 1662 in het huwelijk met Catharina van Bragança en hun trouwcertificaat wordt nu bewaard in de St. Thomas Kathedraal.

De weg vinden kan niet eenvoudiger zijn, je volgt gewoon het kettingmotief vanaf de Millennium Promenade. Het neemt je mee op een route die van de Historic Portsmouth Dockyard in de richting van Southsea Castle loopt, via de Gunwharf Quays,



© Adobe Stock. Image by Alexey Fedorenko



© Alamy. Image by Steve Vidler



© Alamy. Image by Edmund Sumner

Old Portsmouth en delen van de strandboulevard van Southsea. Onderweg staan overal informatieborden met fascinerende bijzonderheden over het gebied en de geschiedenis.

De banden met het Engelse koningshuis worden voortgezet in het Southsea Castle, waarvan men zegt dat Hendrik de Achtste van hieruit de Slag om de Solent heeft bekeken waarbij zijn geliefde vlaggenschip de Mary Rose is gezonken. Natuurlijk is de Mary Rose sindsdien geborgen (in de grootste maritieme bergingsoperatie ooit) en wordt het schip nu tentoongesteld in een speciaal voor dat doel gebouwd museum in de Portsmouth Historic Dockyard.

Het indrukwekkende Portchester Castle kijkt uit over de haven van Portsmouth. Het gaat terug tot de derde eeuw en het zou kunnen dat het oorspronkelijk werd gebouwd door Marcus Aurelius Carausius. Het is het best geconserveerde Romeinse fort in Noord-Europa en is op meerdere momenten in de geschiedenis de plaats geweest waar middeleeuwse koningen hun troepen hebben verzameld. Het diende ook als krijgsgevangenkamp en het is zelfs de plek waar aan de vooravond van de slag om Agincourt in Frankrijk een plot werd beraamd om de Engelse koning Hendrik de Vijfde te vermoorden.

Fort Nelson is omgebouwd van een victoriaans fort en biedt nu onderdak aan de collectie grote kanonnen van de Royal Armouries. Hoogtepunten zijn ongetwijfeld de 15e-eeuwse Turkse Bombarde, een gigantische 200 ton houwitsers voor op het spoor en het beruchte Iraakse 'Big Babylon' superkanon.

PORT SOLENT inset



continued on main map



Distance in miles
0 1/4 mile

Walking Time in minutes
5 minutes



Key to Quarters

- Central Southsea
- City Centre
- Historic Waterfront
- Port Solent
- Seafort
- University

Key to Buildings

- Hospital
- Shopping
- Sport and Leisure
- University
- Other building
- Parks and open spaces

Key to Attractions

- Aquarium
- Art Gallery
- Caravan Site
- Cathedral
- Church
- Cinema
- Football ground
- Historic Dockyard
- Industrial heritage
- Museum
- Pier
- Shopping
- Sports Centre
- Swimming Pool
- Theatre
- Tower or Folly
- Walking Route
- Information Centre

Key to other symbols

- Buses
- Car Park
- Coach Park
- Indoor Play Area
- Millennium Promenades
- Play Area
- Post Office
- Viewpoint
- Park & Ride stop
- Drinking Fountains

For Ferries follow symbols

Isle of Wight

- Car
- Passenger
- Hovercraft
- Gospport Passenger

P Parking Information
The car parks listed below are identified on the map by letters and symbols

Controlled Off-street parking

Name	no. of spaces		no. of spaces
A. All Saints (D2)	42	P. Port Solent (inset A1)	996
B. Ashby Place (C6)	61	Q. Pyramids (D7)	148
C. Broad Street (A5)	29	R. Seafort, Esplanade (B6)	373
F. Southsea Common (C6)	68	S. Historic Ships (B3)	295
G. Clarence Pier (B6)	154	NCP car parks are located at:	
H. Clarence Street (C2)	154	T. Cascades, Charlotte Street (C3)	
L. Seafort, The D-Day Story (C7)	125	V. Crasswell Street (D3) multi-storey	
L. Gunwharf Quays (B4)	1400	W. Crasswell Street (D3) surface	
M. The Harbour (B4)	62	Coach Drop-Off point	
N. City Centre South, Isambard Brunel (C4)	468	Coach parking is available at:	
O. Seafort, Canoe Lake (F7)	146	The D-Day Story (C7)	25
		Museum Road (C5)	11
		Port Solent (inset)	8
		St. George's Road (B4)	5

Based on aerial photography and field survey. While every effort has been made to ensure this map is accurate and up to date, neither the publishers or the copyright holders accept any liability for loss or inconvenience incurred as a result of any errors. The representation of any footpath, road or track on this map does not necessarily indicate any right of way.

Copyright © 2017 Portsmouth City Council. All rights reserved. This work is registered with the UK Copyright Service: Registration No: 331726

ETEN EN DRINKEN



GUNWHARF QUAYS



STILL AND WEST, OLD PORTSMOUTH



PORT SOLENT

Wat is een vakantie zonder de kans om jezelf te verwennen? Gelukkig heeft Portsmouth eten en drinken om aan elke smaak tegemoet te komen.

Al je favoriete restaurants van de grote namen zijn hier vertegenwoordigd, en vele daarvan kun je vinden bij de Gunwharf Quays en in Port Solent. Breng een dag door op Gunwharf Quays en sluit het af met een bezoek aan Brasserie Blanc, Wagamama, Carluccio's, Loch Fyne, Pizza Express, Five Guys, Nando's, of een van de wel 30 andere cafés, bars en restaurants die je hier kunt vinden. Daarnaast vindt je in Port Solent ook nog Zizzi, Harvester en Casa Brasil, onder andere.

Beide locaties hebben ook een alternatief aanbod met een selectie van onder meer het Relentless Steak and Lobster House, O Sole Mio en The Parade Tearooms.

Ontdek nog meer onafhankelijke restaurants in Southsea, waar je op Palmerston en Osborne Road (en in de omgeving) een grote keuze aantreft. Hier vindt je burger bars, pizzeriën, heerlijke delicatessenwinkels en daarnaast nog vele andere (eet-)gelegenheden. Of je kunt zeker iets vinden op Albert Road, een plek die plaatselijk beroemd is om zijn grote keuze aan restaurants van over de hele wereld.

En wat dacht je van iets heerlijks om het allemaal weg te spoelen? Bezoek de historische pubs in Old Portsmouth voor een drankje met uitzicht: de Still and West, Spice Island en de Bridge Tavern hebben allemaal zitplaatsen aan het water. Of, als je teruggaat naar Southsea, zijn er ontelbare pubs om te ontdekken, en veel daarvan hebben tijdens het weekend live muziek.

hotwalls
STUDIOS

Open Studios

FREE
EVENT

The third Sunday of every month 11am – 4pm
Hotwalls Studios, Broad Street, PO1 2FS www.hotwallsstudios.co.uk



COMIC CON
INTERNATIONAL / FAMILY / TV / COMICS

RETURNING IN MAY

**THE LARGEST
FAMILY-FRIENDLY
COMIC CON OF
IT'S KIND**

GUILDHALL

WWW.PORTSMOUTHCOMICCON.COM

What do you
want to see?

- * Theatre
- * Comedy
- * Drama
- * Dance
- * Family Show
- * Music

NEW
THEATRE
ROYAL
PORTSMOUTH

newtheatreroyal.com

Guildhall Walk, Portsmouth PO1 2DD



CULTUUR AAN DE KUST



THE KINGS THEATRE

Zou je graag de zaal zien waar Pink Floyd voor het eerst 'Dark Side of the Moon' speelde? Of twee theaters die ontworpen werden door de beroemde architect Frank Matcham? Of misschien de zaal waar Oasis, Muse en The Killers hebben gespeeld voor slechts 400 bezoekers voordat ze supersterren werden.

Dit en nog veel meer is mogelijk tijdens een bezoek aan de bekendste culturele locaties van Portsmouth.

Portsmouth Guild Hall was de locatie van dat optreden van Pink Floyd. Ook Arctic Monkeys, Led Zeppelin, Miles Davis, McFly en Mumford & Sons hebben hier opgetreden. Op het programma van nu staan rocklegendes, sterren van Strictly en zwaargewichten uit het Britse 'stand-up' comedycircuit.

Muzikanten die op het punt staan om het te gaan maken spelen in de Wedgewood Rooms – op zich ook al een iconische concertzaal. Hier vindt

je optredens van artiesten die nog net niet zijn doorgebroken, evenals lokaal talent en de comedy nights die hier al sinds jaar en dag worden gehouden.

Liever een avond toneel? Zowel het Kings Theatre en het New Theatre Royal in het stadscentrum hebben een interieur dat niet onder doet voor theaters in Londen of daarbuiten – en voegen daarmee nog een extra dimensie toe aan wat er op het toneel wordt gebracht.

Vervolg je culturele odyssee bij de Hotwalls Studios in Old Portsmouth. Hier is een serie gewelven in de historische fortificaties omgebouwd



PORTSMOUTH GUILDHALL



NEW THEATRE ROYAL



PORTSMOUTH DISTILLERY CO.



LOUISE BRAITHWAITE, HOTWALLS STUDIOS



PIE & VINYL

tot moderne studio's voor ontwerpers en ambachtslieden. Deze worden voor korte perioden te huur aangeboden om aankomend designtalent een kans te geven naam te maken voor zichzelf voordat ze hun eigen studio's en galeries openen. Terwijl je hier langs loopt kun je met eigen ogen te zien hoe hier kunst gemaakt wordt en krijg je ook zelf de kans om aan de slag te gaan met regelmatige workshops en open dagen om eens iets nieuws te proberen.

Het rijke culturele leven van Portsmouth kun je ook ervaren in de vele onafhankelijke winkeltjes, restaurants en attracties die bezoekers een werkelijk unieke ervaring bieden.

Als het aankomt op winkelen valt er van alles te ontdekken; duik een van de nieuwste langspeelplaten op bij Pie

and Vinyl, hul je in wat nieuwe stoffen bij de Strong Island Clothing Co. of neem een nieuw kunstobject van Joy Fantastic mee voor thuis.

Als het om eten gaat staat er een wereld voor je open - letterlijk! Verspreid over Portsea Island zijn er kwaliteitsrestaurants die eten serveren uit de hele wereld, dus keus te over, van Frans tot Italiaans, Japans, Indiaas, Mexicaans, Belgisch, of zelfs, Brits.

Spoel het daarna lekker weg met bijvoorbeeld een plaatselijk bier zoals Makemake, Staggeringly Good, Urban Island of de Southsea Brewing Co. Er is zelfs een plek voor liefhebbers van gedestilleerd, de Portsmouth Distillery Co. dat hier zijn populaire (en bekroonde) rum en gin aan de man brengt.

VICTORIOUS FESTIVAL



CASTLE STAGE



Het mooist gelegen festival in het Verenigd Koninkrijk met de grootste artiesten ter wereld.

Elke Bank Holiday in augustus wordt de strandboulevard van Southsea omgetoverd in Victorious. De fantastische locatie vormt de perfecte achtergrond voor de meest beroemde artiesten ter wereld; met schepen die langs de podia glijden en verbluffende mooie zonsondergangen, is dit het mooist gelegen festival in het Verenigd Koninkrijk.

Muziek is belangrijk op Victorious, met meer dan 13 podia om te verkennen. Het programma start elke middag met speciale gastoptredens van de grote acts. Laat jezelf gaan in het wereldwijd geïnspireerde World Music Village of breng een bezoek aan de industrieel geïnspireerde Beats & Swing Arena. Waarom niet even langsgaan bij de Acoustic

stage, beroemd om zijn intieme optredens, of lach jezelf helemaal slap in onze Big Top Comedy & Cabaret-tent. Ga ten slotte helemaal uit je dak met de wereldberoemde topacts op een van de twee hoofd podia!

Het is maar goed dat het een Bank Holiday is! Het festival heeft een ontzaglijk grote kinderarena met gratis activiteiten, een skatepark met roller disco's, DJ's in Henry's House bij het historische Southsea Castle, sessies van het Engelse vrouwen strandvoetbal, marktstalletjes te over en eten uit de hele wereld. Er is echt voor iedereen iets om van te genieten!

Ga voor meer informatie en tickets naar: victoriousfestival.co.uk



DE VRIJE NATUUR



© Image by Shaun Roster



© Adobe Stock. Image by Richard Jones

FARLINGTON MARSHES

Een city break aan zee betekent dat je het beste van twee werelden combineert; er is net zo veel om te ontdekken in de buitenlucht als binnen in de vele museums en attracties.

Voor de meeste bezoekers is een bezoek aan de strandboulevard een van de verplichte onderdelen van een verblijf in Portsmouth. Naast een overvloed aan frisse zeelucht en open ruimte kun je ook genieten van de schepen die de haven in- en uitvaren, van kleine vissersboten tot kolossale veerboten en cruiseschepen.

En eigenlijk is dit de gedachte geweest achter een groot deel van het Coastal Defence Project, dat Southsea Castle als middelpunt heeft en waar een gloednieuw 'theatre of the sea' wordt geopend (opening begin 2024), waar bezoekers kunnen zitten om te genieten van het uitzicht.

Tot die tijd zijn de stranden van Eastney het hele jaar door ook toegankelijk voor honden, terwijl Milton Common en omgeving iets meer stilte bieden (plus het kustpad dat fantastisch is om te wandelen, te joggen en de fietsen).

Natuurlijkhebbers en vogelaars kunnen hun hart ophalen in de Farlington Marshes. Het RSPB-reservaat van de Engelse vogelbescherming bestaat uit getijdegebieden, zoutmoerassen, zeegrasweiden en kiezelstranden – ideaal voor zeevogels en overwinterende trekvogels die hier allemaal foerageren (met inbegrip van de grutto, rotgans, bonte strandloper, dwergstern en de zwartkopmeeuw).



Verder terug in het centrum van alle actie is Southsea Common een heerlijke plek om de familie mee naar toe te nemen om te genieten van een zonnige middag. Direct aan de kust vind je een groot open parklandschap dat gebruikt wordt voor sport en spel, wandelen en gewoon zonnebaden. Je vind er ook een skatepark, tennisbanen, een kinderzwembad om in rond te spetteren, beachvolleybalvelden en een speelpark voor de kleintjes, evenals een café en een theehuis. Southsea Common is ook de locatie van het Portsmouth Naval Memorial dat de 25,000 matrozen herdenkt die tijdens de twee wereldoorlogen het leven verloren.

Naar en rond de kust van Portsmouth reizen is nog nooit zo gemakkelijk geweest en is tegenwoordig een volledig onderdeel van het England Coast Path. Het werk aan een ononderbroken wandelpad langs de hele kust van Engeland gaat verder, maar het deel bij Portsmouth is klaar en biedt een route die helemaal naar Calshot loopt (via Gosport).

Ontdek eens een ander uitzicht bovenop Portsdown Hill. Dit uitzichtpunt, een favoriet bij de plaatselijke bevolking, biedt fantastische vergezichten, niet alleen over Portsmouth, maar ook richting Gosport, Hayling Island en het Isle of Wight. Er is meer dan voldoende parkeergelegenheid en er zijn talloze wandelingen in het gebied, dat een toevluchtsoord is voor bijzondere vogels als de geelgors, de grasmus en de leeuwerik, evenals vele soorten wilde bloemen en planten en bestuivende insecten.

WINKELAANBOD



GUNWHARF QUAYS

Veel bezoekers komen naar Portsmouth om te winkelen. Neem even pauze van de bezienswaardigheden en verwen jezelf of je dierbaren of vind een koopje.

Gunwharf Quays, de designer outlet gelegen aan de waterkant, biedt meer dan 60% korting op vele merken en is de perfecte plek voor wat winkeltherapie. Ontdek meer dan 90 merken dames- en herenmode, kinderkleding, schoenen en accessoires, sportkleding, woonproducten, lifestyle, geschenken en schoonheidsproducten.

Voor iets anders ga je naar Southsea met winkelcentra in Palmerston Road, Albert Road en Castle Road. Hier vind je antiekwinkeltes en onafhankelijke en vintage

winkels, pal naast boetiekjes, juweliers en interieurdesign.

Ga naar het stadscentrum voor alle bekende winkelketens, met overdekt winkelen in het Cascades overdekte winkelcentrum. Het hele jaar door is er elke donderdag, vrijdag en zaterdag ook een populaire markt.

Voor nog meer winkelen direct aan het water kun je naar Port Solent, waar je naast snuffelen in de vele winkeltes ook de jachten in de jachthaven kunt bekijken en waar je ook talloze eetgelegenheden vindt en een bioscoop.



CASCADES SHOPPING CENTRE



CASTLE ROAD, SOUTHSEA



Enjoy 16 waterside bars and restaurants, boutique and high street shopping, and so much more at Port Solent!

[Find out more at portsolent.com](http://portsolent.com)

wetherspoon



RELENTLESS



PREZZO

WILDWOOD

Zizzi



The Boatyard

Take flight

Your fastest link to and from the Isle of Wight



Scan to book



hovertravel.co.uk



JE TRIP PLANNEN



Met een snelweg die je tot in het hart van de stad brengt, een internationale luchthaven, een directe treinverbinding met Londen van net iets meer dan 90 minuten en internationale luchthavens in de buurt, is een bezoek aan Portsmouth gemakkelijk te organiseren, of je nu naar de stad reist vanuit het Verenigd Koninkrijk of vanuit het buitenland.

Portsmouth heeft ook een uitstekende verbinding over de weg met de M275 die Portsmouth verbindt met de rest van het Britse netwerk van snelwegen. Portsmouth Park and Ride ligt direct aan de M275 en biedt reizigers een snelle, gemakkelijke en betaalbare manier om Portsmouth te bezoeken: parkandride.portsmouth.gov.uk

Naar Portsmouth reizen per trein is een prima mogelijkheid met regelmatige, directe verbindingen naar Londen (vanaf 92 minuten met South Western Railway), de Engelse zuidkust en de rest van het Verenigd Koninkrijk. Boek van tevoren en doe je voordeel met speciale aanbiedingen.

Voor vliegreizen ligt de internationale luchthaven van Southampton op slechts 35 km afstand, en Gatwick en Heathrow zijn allebei 100 km ver weg met gemakkelijke treinverbindingen naar de stad.

Met zijn indrukwekkende haven biedt Portsmouth International Port een groot aantal routes naar Europa en een groeiend

aanbod aan cruises. Er zijn regelmatige veerdiensten naar Caen, Cherbourg en Le Havre in Normandië en St. Malo in Bretagne, en zelfs naar Spaanse bestemmingen zoals Santander en Bilbao. Er zijn ook regelmatige veerdiensten naar Jersey en Guernsey.

Voor reizen naar het eiland Wight heeft Wightlink zowel een autoveerdienst van Portsmouth naar Fishbourne en een snelle veerdienst voor voetpassagiers met een catamaran van de haven van Portsmouth naar Ryde Pier. Hovertravel heeft een hovercraftdienst voor voetpassagiers van Southsea naar Ryde. Het is de enige hovercraftdienst ter wereld die het hele jaar operationeel is. Gosport ferry heeft een regelmatige dienst die de beide oevers van de haven met elkaar verbindt.

De stad heeft goede lokale busverbindingen en is vlak en compact, zodat wandelen en fietsen prima manieren zijn om alles te verkennen. Parkeer je voertuig of reis met het openbaar vervoer en ontdek de stad te voet.

De gemiddelde looptijd vanaf Portsmouth en Southsea Station		De gemiddelde looptijd vanaf Portsmouth Harbour treinstation	
Portsmouth Guildhall	4 minuten	Gunwharf Quays	4 minuten
New Theatre Royal	5 minuten	Portsmouth Historic Dockyard	6 minuten
City Centre shopping	6 minuten	Spinnaker Tower	8 minuten
Kings Theatre	23 minuten	Portsmouth Museum	14 minuten
Palmerston Road shopping	25 minuten	Old Portsmouth	15 minuten
D-Day Story en Southsea Castle	32 minuten	Clarence Pier en Esplanade	24 minuten
Pyramids	33 minuten	D-Day Story en Southsea Castle	36 minuten

REWARDS WORTH TWEETING ABOUT

Swoop up some great deals with our exclusive rewards.

SWR Rewards

South Western Railway
Spread your wings

Nuttige adressen met reisinformatie die je kunnen helpen om je reis te plannen:

Bezoekersinformatie: visitportsmouth.co.uk

✉ vis@portsmouthcc.gov.uk | ☎ 023 9282 6722

My Journey: myjourneyportsmouth.com

National Express Coaches (langeafstandsbussen):

nationalexpress.com | ☎ 08717 818181

National Rail Enquiries (Nationale Spoorweginformatie):

www.nationalrail.co.uk | ☎ 08457 484950

South Western Railway: southwesternrailway.com

Southern Railway: southernrailway.com

WIGHTLINK
ISLE OF WIGHT FERRIES

KIDS
GO FREE
in school
holidays*

Discover

the Isle of Wight

with Wightlink

Just 22 minutes away by
FastCat from Portsmouth
Harbour train station.

wightlink.co.uk

* T&Cs apply, see wightlink.co.uk/kgf

WIGHTLINK. BRINGING PEOPLE TOGETHER.

Explore maritime heritage



Enjoy fun on the water

Visiting
Portsmouth?

DISCOVER **G**



www.discovergosport.co.uk

SPORTMOGELIJKHEDEN



Portsmouth kent een trotse sportgeschiedenis, faciliteiten van wereldklasse en een kalender met internationale evenementen, of het nu hardlopen over de weg is tijdens de Great South Run, zeilen en kitesurfen op het water, of de thuiswedstrijden van Portsmouth Football Club.

Er is een groot aanbod aan activiteiten op het water. Ga naar het Andrew Simpson Watersports Centre en het South Coast Wakepark voor meer informatie. Skaters kunnen zich uitleven op het Southsea Skate park aan de strandboulevard en het nieuwe overdekte Undercover Skatepark in het stadscentrum. In de winter kun je schaatsen op echt ijs bij de Portsmouth Guildhall.

BH Live Active bij Pyramids is een hypermodern fitnesscentrum in Southsea dat toegankelijk is voor het publiek met een volledig programma aan lessen om weer bij te laden met bodypump, yoga, pilates, groepsfietsen, HIIT (High Intensity Intervaltraining) en nog veel meer. Het Mountbatten

Centre en het aangrenzende Portsmouth Tennis Centre bieden zwemmen, een sportschool, en faciliteiten voor balsporten als tennis en squash.

Canoe Lake Leisure heeft drie tennisbanen met kunstgras die aan de hoogste maatstaven voldoen en tennisbanen met gras en verharde banen.

De Peter Ashley Centers, die zich in het historische Fort Purbrook en Fort Widley bevinden, bieden activiteiten die vooraf geboekt kunnen worden zoals paardrijden, boogschieten, bushcraft, mountainbiken, klimmuren, oriënteringslopen, sportschieten en lasertag. Boek een familie-avontuur en leer een nieuwe vaardigheid.



MOUNTBATTEN CENTRE



PORTSMOUTH PYRAMIDS



THE GREAT SOUTH RUN

© Alamy. Image by Gillian Pullinger

OVERZICHT VAN UITGAANSGELEGENHEDEN, GALERIEËN EN ACCOMMODATIES



Locaties en galerijen		MAP REF
Art Space GASP	Brougham Road, PO5 4PA	C4
Aspex – contemporary Art Gallery	Vulcan Building, Gunwharf Quays, PO1 3BF	A4
Coastguard Studio	Montague House, Clarendon Road, PO4 0SA	E7
Groundlings Theatre	42 Kent Street, PO1 3BS	B3
Hotwalls Studios and Round Tower	Broad Street, PO1 2FS	A5
Jack House Gallery	121, High Street, PO1 2HW	B5
Kings Theatre	Albert Road, PO5 2QJ	D6
Portsmouth Historic Dockyard	Victory Gate, HM Naval Base, PO1 3LJ	A3
New Theatre Royal	Guildhall Walk, PO1 2DD	C4
No 6 Cinema	Portsmouth Historic Dockyard, PO1 3NH	A3
Peter Ashley Activity Centres	Fort Purbrook and Fort Widley, PO6 1BJ	-
Portsmouth Guildhall	Guildhall Square, PO1 2AB	C4
Portsmouth Museum and Art Gallery	Museum Road, PO1 2LJ	B5
Portsmouth Music Experience	Portsmouth Guildhall, as above	C4
Southsea Cinema and Arts Centre	1-3 Palmerston Road, PO5 3QQ	C6
Square Tower	Broad Street, PO1 2ND	A5
The D-Day Story	Clarence Esplanade, PO5 3NT	C7
Wedgewood Rooms	147b Albert Road, PO4 0JW	E6

Portsmouth heeft een breed scala aan verblijfsplaatsen. U vindt hieronder een selectie; op visitportsmouth.co.uk zijn nog veel meer keuzes.

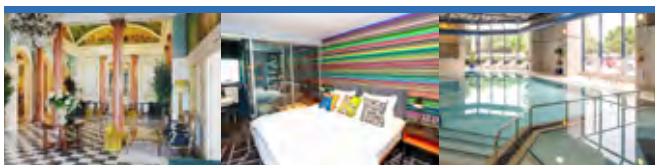

Accommodatie			MAP REF
Village Hotel	Lakeshore Drive, PO6 4SH	023 9200 6245	Inset
Holiday Inn Southsea	Pembroke Road, PO1 2TA	0333 320 9345	B5
Holiday Inn Express	The Plaza, Gunwharf Quays, PO1 3FD	023 9289 4240	B4
Keppels Head Hotel	24-26 The Hard, PO1 3DT	023 9283 3231	B4
Ibis Portsmouth	Winston Churchill Ave, PO1 2LX	023 9264 0000	C4
Queens Hotel	2 Osborne Road, PO5 3LJ	023 9282 2466	C6
Royal Maritime Hotel	Queen Street, PO1 3HS	023 9282 4231	B3

Let op: Hoewel we ons hebben ingespannen om te zorgen dat de informatie in deze uitgave correct is, kan de gemeenteraad van Portsmouth niet garanderen dat alle gegevens in deze publicatie juist zijn. De gemeenteraad van Portsmouth wijst nadrukkelijk alle aansprakelijkheid voor verliezen, teleurstelling, nalatigheid of andere schade ten gevolge van deze publicatie van de hand. Aangezien er vaak nog details veranderen nadat de gids is afgedrukt, raden we u aan om de hier weergegeven informatie te controleren bij de relevante organisatie. Alle informatie in deze gids is slechts als advies bedoeld en was actueel in november 2023.

Cancer can disrupt someone's whole life

That's why Macmillan Cancer Support, together with the Spinnaker Tower are doing whatever it takes to help people with cancer live life as fully as they can.

Our partnership is helping to raise vital awareness for our cancer support services and raising funds to help people get the support they need.

Scan the QR code to find out more about our partnership and how you can make a difference by donating today.

Or visit

macmillan.org.uk/spinnakertower



In partnership with



It made
it home.
It made
history.



THE D-DAY STORY
PORTSMOUTH

It makes
a great
day out.



To find out more about opening times
and tickets go to theddaystory.com

